

Bilancio demografico

FONTE DATI: Piemonte STATistica e BDDE (PiSta)

Residenti ASL NO Trend 2000-2020

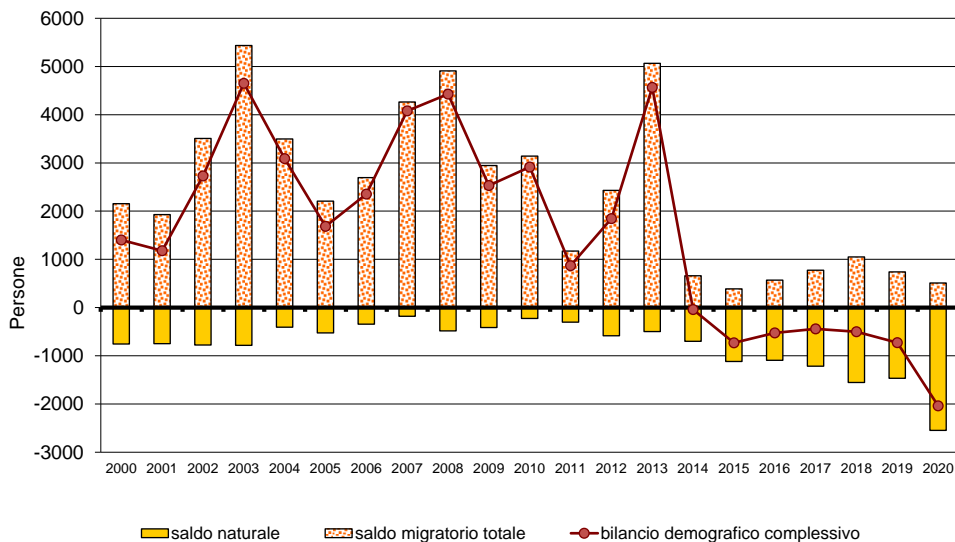

Dal 2014 il **bilancio demografico della ASL NO è diventato negativo**. Nel 2020, rispetto all'anno precedente, la popolazione diminuisce di 2.038 unità, ovvero di 6,0 persone ogni 1.000 residenti, (Distretto Area Nord: -3,9; Distretto Area Sud: -6,2; Distretto Urbano di Novara: -8,9).

Il bilancio demografico negativo è dovuto a un **saldo naturale** (differenza tra nati e morti) **negativo** superiore ad un **saldo migratorio positivo**.

Residenti ASL NO e Distretti Anno 2020

anno 2020	ASL NO	Distretto Area Nord	Distretto Area Sud	Distretto Urbano di Novara
Movimento naturale				
Nati vivi	2.286	907	663	716
Morti	4.834	2.031	1.275	1.528
Saldo naturale	-2.548	-1.124	-612	-812
% nati vivi / morti	47	45	52	47
Movimento migratorio				
Iscrizioni	11.992	6.085	3.091	2.816
dall'Italia	10.156	5.382	2.641	2.133
dall'estero	1.632	634	398	600
altri iscritti	204	69	52	83
Cancellazioni	11.482	5.548	3.025	2.909
per l'Italia	9.388	4.677	2.526	2.185
per l'estero	1.052	483	259	310
altri cancellati	1.042	388	240	414
Saldo migratorio	510	537	66	-93
Bilancio demografico complessivo	-2.038	-587	-546	-905
Tasso di crescita totale (* 1000)	-6,0	-3,9	-6,2	-8,9

In particolare il saldo naturale negativo a livello di ASL registra 47 nati vivi ogni 100 morti (45 nel Distretto Area Nord, 52 nel Distretto Area Sud e 47 nel Distretto Urbano di Novara).

Il saldo migratorio a livello aziendale nel 2020 risulta pari a 510 persone.